

MODELO : \_\_\_\_\_

NOMBRE : \_\_\_\_\_

NOMBRE DE PROYECTO : \_\_\_\_\_

ZONA DE PROYECTO : \_\_\_\_\_

ARTICULO DE PROYECTO : \_\_\_\_\_



Preparación estática - Armarios - Armarios de pared

**Modelo: AP-104**

Referencia	19005017
Medidas (mm)	1000 x 400 x 600

### Características generales

- Puertas correderas mediante sistema de rodamientos.
- Equipados con estante intermedio de acero inoxidable.
- Facilidad de fijar a la pared mediante colisos accesibles por el interior.
- Puertas de doble pared con aislamiento de poliuretano ecológico, con una densidad de 40 Kg/m3.
- Construidos totalmente en acero inoxidable 18/10, acabado satinado.

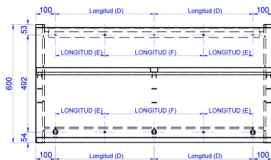
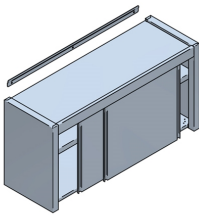

ARMARIOS DE PARED	
Escurreidor:	No
Tipo:	De pared
ESPECIFICACIONES TÉCNICAS FRÍO	
Especificaciones de frío:	NINGUNO
ESPECIFICACIONES PRODUCTO	
Alto bruto (mm):	750
Alto neto (mm):	600
Ancho bruto (mm):	450
Ancho neto (mm):	400
Largo bruto (mm):	1050
Largo neto (mm):	100
Peso bruto (kg):	32

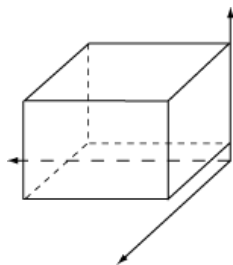

Dimensiones Embalaje  
 Alto: 750 MM  
 Ancho: 450 MM  
 Profundidad: 1050 MM  
 Peso bruto: 32 KG

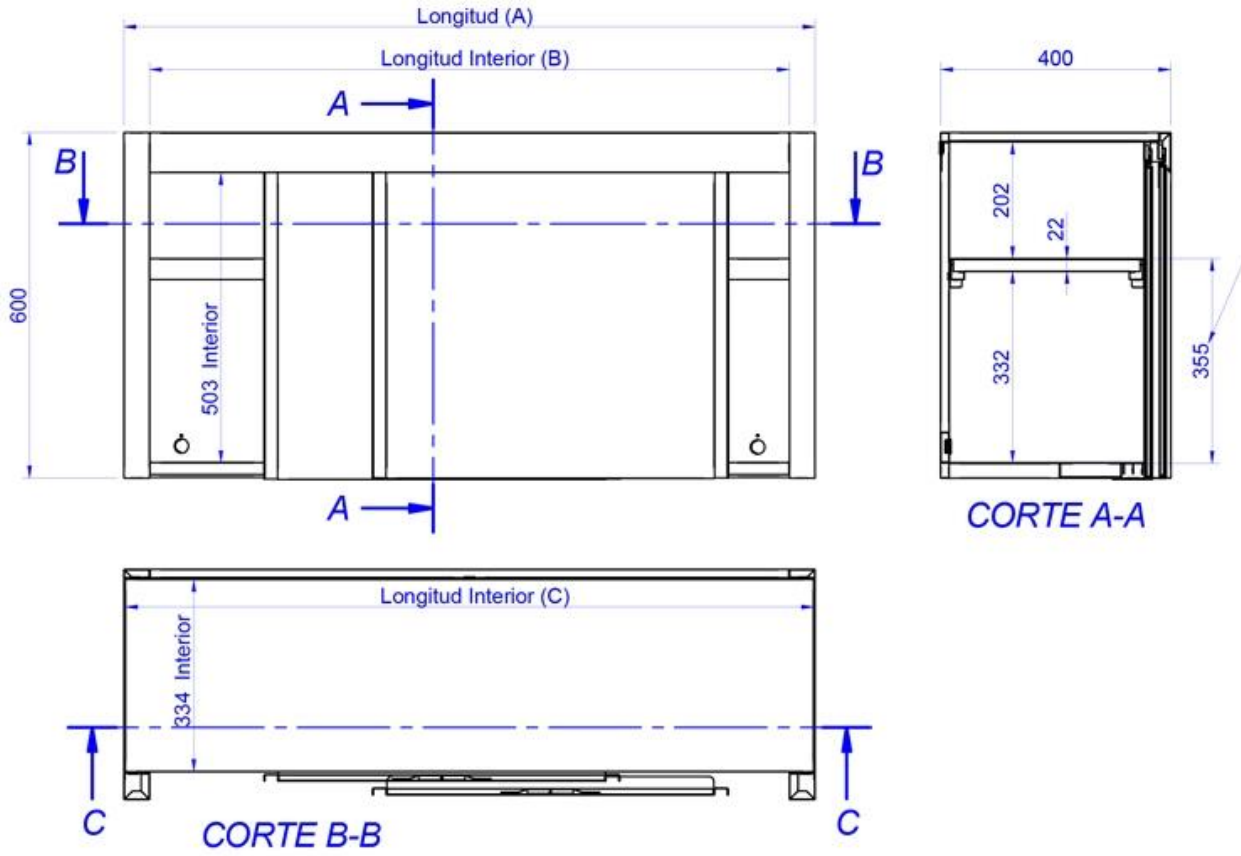

**Familias relacionadas**



Armario de pared con escurridor de platos



Armario de pared de esquina



Armarios de pared abiertos

