

MODELO : _____

NOMBRE : _____

NOMBRE DE PROYECTO : _____

ZONA DE PROYECTO : _____

ARTICULO DE PROYECTO : _____



Preparación estática - Mesas de trabajo - Mesas de trabajo murales y centrales - Murales profundidad 600

Modelo: MMD-66

Referencia	19012830
Medidas	600 x 600 x 850
Descripcion	Mesas murales desmontadas con estante inferior

Características generales

- Construidas en acero inoxidable AISI-304 18/10, en acabado satinado.
- Provistas de omegas de refuerzo longitudinales en la parte inferior de la encimera y de un chasis que garantiza una excelente estabilidad al momento de trabajar sobre la mesa. Encimera con frontal de 50 mm y cantos redondeados.
- Estructura sólida y robusta.
- Mesas desmontadas:

–En tan sólo 180 mm de altura se puede almacenar una mesa, consiguiendo un ahorro de precio, de coste de transporte y de almacenamiento.

–Su sistema de estructura montable permite su montaje con gran facilidad y rapidez.

–Una vez montada se obtiene una estructura sólida y robusta.

- Incluyen patas de acero inoxidable regulables en altura.
- Estante inferior con refuerzo central.
- Posibilidad de incorporar como opción un estante adicional intermedio.
- Como accesorios opcionales están disponibles cajones y cajoneras, y estanterías de sobremesa con luz, o con luz y calor.
- Las mesas de 2400 mm de largo incorporan 6 patas.
- Completa gama de accesorios.



visualiza el video

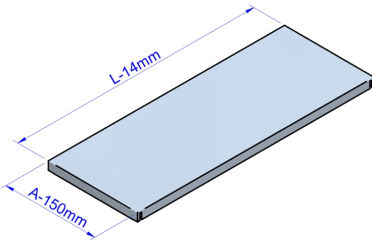
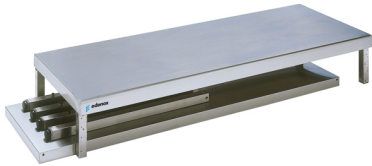

MESAS DE TRABAJO

Gama:	600
Grifo monomando:	No
Número de cajones:	0
Número de puertas:	0
Orificio frontal desperdicios:	No
Orificio superior desperdicios:	No
Puerta Pasante:	No
Puertas Abatibles:	No
Puertas correderas:	No
Ruedas:	No
Terminación:	Desmontada
Tipo:	Mural con estante inferior

ESPECIFICACIONES PRODUCTO

Alto bruto (mm):	766
Alto neto (mm):	950
Ancho bruto (mm):	322
Ancho neto (mm):	600
Largo bruto (mm):	882
Largo neto (mm):	600
Peso bruto (kg):	37

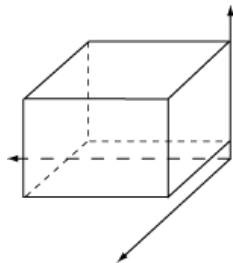

Dimensiones Embalaje
Alto: 766 MM
Ancho: 322 MM
Profundidad: 882 MM
Peso bruto: 37 KG

